

PLAN URBANISTIC ZONAL
UNITATE DE DEPOZITARE-ANEXE EXPLOATAȚIE AGRICOLĂ
 extravilan com.Hodod, jud. Satu Mare
1. ÎNCADRARE ÎN TERITORIU

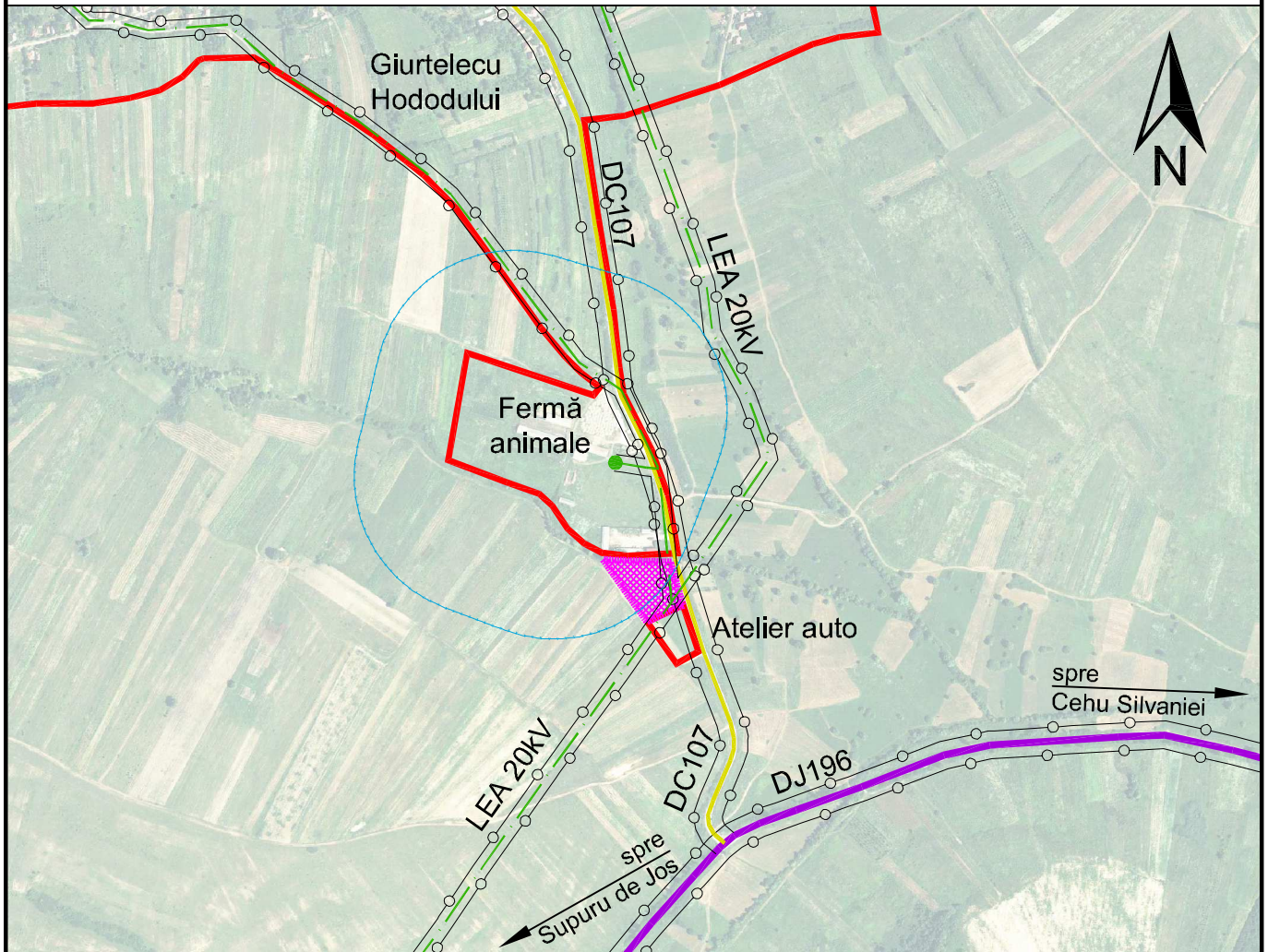

LEGENDA

- INTRAVILAN EXISTENT
- AMPLASAMENT STUDIAT
- DRUM JUDEȚEAN
- DRUM COMUNAL
- - - LEA 20 kV
- ZONE PROTEJATE PE BAZA NORMELOR SANITARE
- ZONE PROTEJATE FAȚĂ DE CONSTRUCȚII ȘI CULOARE TEHNICE

| | | | |
|--|---|--|-------------------------------|
|  SC C&A ACCES SRL CUI 15577890 str. Drumul Careiului C7/12 440168 Satu Mare tel/fax: 0361-428242; 0722-262592 e-mail: caaces@gmail.com | UNITATE DE DEPOZITARE-ANEXE EXPLOATAȚIE AGRICOLĂ extravilan comuna Hodod, jud.Satu Mare | | proiect nr. 25/2017 |
| | Beneficiar: SC Acta Line Trans SRL str.Victoriei nr.71 ap.28, mun.Baia Mare, jud.Maramureș | | faza P.U.Z. |
| ȘEF PROIECT arh.A.GHEORGHIU  | ÎNCADRARE ÎN TERITORIU | | format: A4 |
| PROIECTAT arh.A.GHEORGHIU  | data: ianuarie 2018 | | planșa nr. 1 |
| ÎNTOCMIT ing.A.GHEORGHIU  | scara 1:10.000 | | |